

MARS 2017

L'AGENDA

SPECTACLES
EXPOS
LOISIRS
FESTIVALS
...

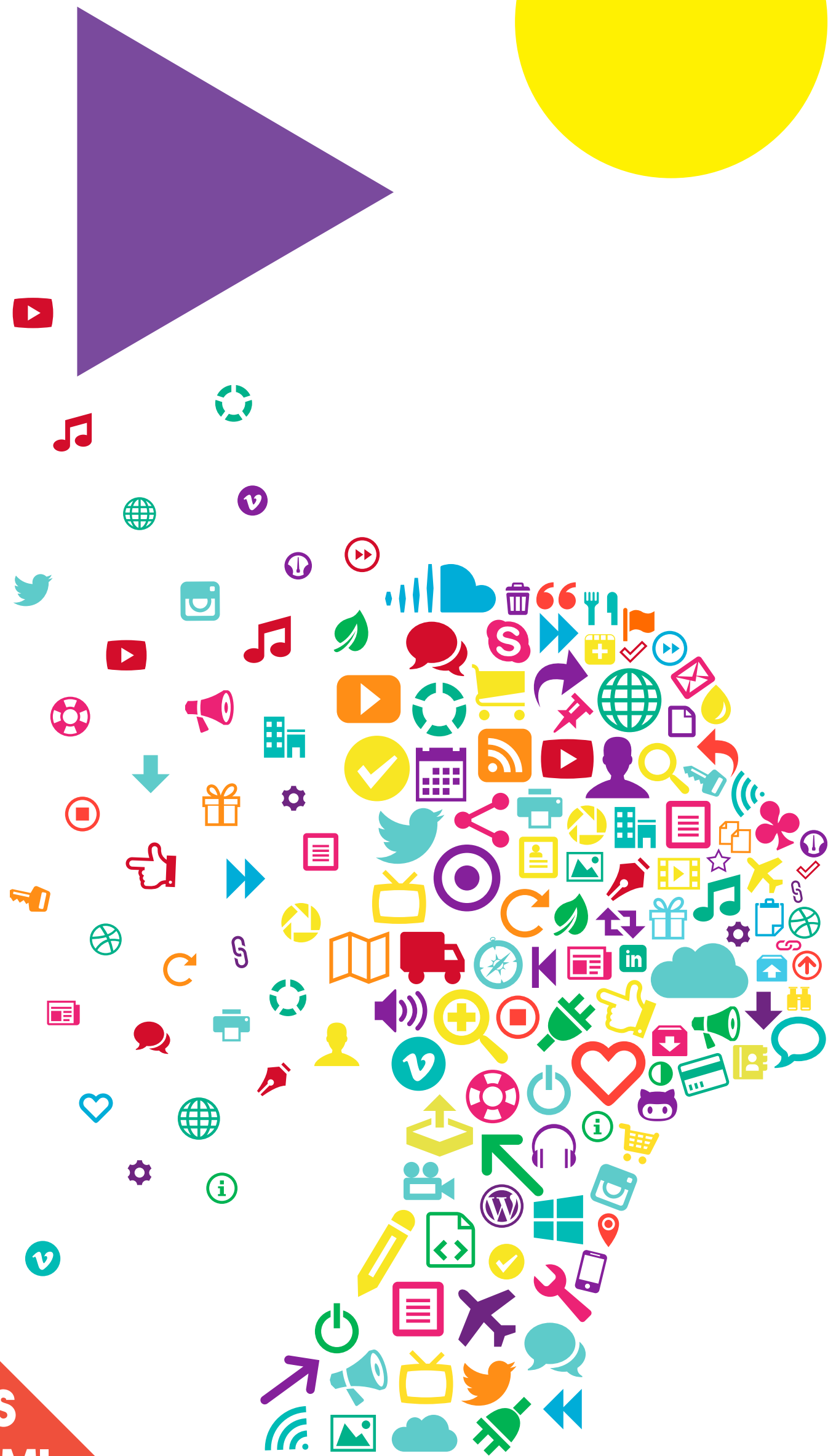

CENTRES
PARIS ANIM'
DU 10^{ÈME}

Association CRL10 - Paris 10^{ème}

MERCREDI 1^{ER} MARS



20h - La Scène du Canal

AUDITIONS DU MÉGAPHONE TOUR

Avec Gisèle Pape, Santiago, Corps Météore, Louis Arlette, Dani Terreur, Santoré, Joseph Fisher et SIAU
Découverte chansons

Entrée Libre

VENDREDI 3 MARS

20h - Centre Jean Verdier

LES OLIVENSTEINS

En partenariat avec la discothèque Lancry

Entrée Libre



SAMEDI 4 MARS



12h - Place Robert Desnos

LE FREAKABARET

Cirque par la Femme Canon Cie

Entrée Libre



10h - Centre Jean Verdier

«LES ENCEINTES DE PARIS - 1»

Une balade culturelle par William Blanc

8€ / réduit 5€

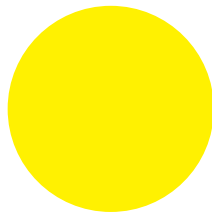

LUNDI 6 MARS

20h - La Scène du Canal

LES BANQUETTES ARRIÈRES

Chanson décalée et théâtrale

Tarif : 10€



MERCREDI 8 MARS



14h - local AJAM / Restos du Coeur

LES GRANDES AMOUREUSES

Théâtre Cie Atelier Marcadet
Dans le cadre de la Journée Internationale de lutte pour les droits des femmes

Entrée Libre



16h - Théâtre à l'Espace Jemmapes

ANA OU LA JEUNE FILLE INTELLIGENTE

En partenariat avec l'équipe du développement local du 10^{ème}.

Entrée Libre

JEUDI 9 MARS

19h - Espace Château-Landon

EUROP'APERITIF

Un moment ensemble pour faire connaissance avec la culture d'un pays d'Europe.

Entrée libre

Notre beau pays l'Europe



20h - La Scène du Canal

IAROSS

Chanson contemporaine

Tarif : 10€



VENDREDI 10 MARS



19h30 / Centre Jean Verdier

LA PERDUE IMPROMPTUS POÉTIQUES

Entrée Libre

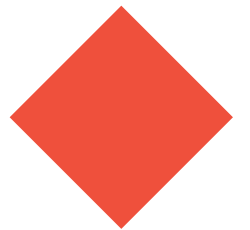

SAMEDI 11 MARS



11h - Espace Jemmapes

PROJECTION-DEBAT «MERCI PATRON»

Entrée Libre

DIMANCHE 12 MARS

16h - La Scène du Canal

BULLE ET BOB

Spectacle musical dès 2 ans, suivi d'un bon goûter

Tarif : 10€



JEUDI 16 MARS



20h30 - Espace Château-Landon

VODKA KLEZMER BAND

+ LA FANFORALE

Concert «Live au Château»

Participation libre



19h - Centre grange aux Belles

VERNISSAGE «CITY LIGHTS»

photographies d'Elliott Verdier
Du 14 mars au 21 avril

Entrée libre

VENDREDI 17 MARS

20h - Centre Jean Verdier

SOIREE SWING

Rencontre du swing manouche et de la voix

Entrée libre

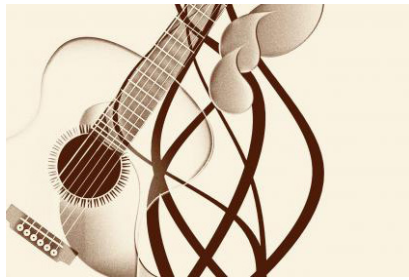

20h - Espace Jemmapes

SLAM SESSION BY 129H

SHOWCASE BLEU SILEX

Soirée Slam et Open Mic

Entrée libre



MARDI 21 MARS



20h - La Scène du Canal

YAS WHETZEL RELEASE PARTY

& JAMIKA AJALON

Spoken word / Hip-Hop

Tarif : 10€

MERCREDI 22 MARS



20h - Salle des fêtes de la Marie du 10ème

SOIREE DE LANCEMENT FESTIVAL 10 DE CHOEURS

DU 22 AU 26 MARS

DANS DIVERS LIEUX DU 10^{ÈME} ARRONDISSEMENT

10^{ème} édition des Rencontres Chorales de Paris

Entrée libre



VENDREDI 24 MARS



20h - Espace Jemmapes

SÉRIES CLUB, CHAPEAU MELON ET BOTTES DE CUIR

Projection-débat

Entrée libre

SAMEDI 25 MARS

10h - Rue du Château-Landon

CARNAVAL'O

Le grand défilé festif annuel autour du Centre Château-Landon

Entrée libre

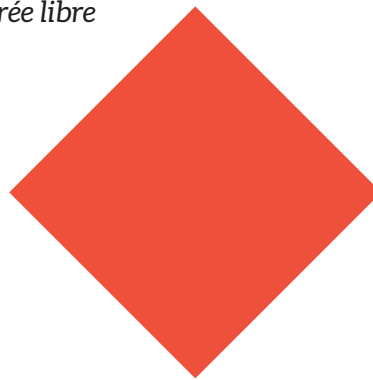

10h - Centre Jean Verdier

«LES ENCEINTES DE PARIS - 2»

Une balade culturelle par William Blanc

8€ / réduit 5€

19h00 - Espace Jemmapes

ROTONDE INCLASSABLE

Théâtre / cirque / comédie musicale par la Cie Les Inclassables + Scènes ouvertes

Entrée libre



19h30 - Centre Jean Verdier

TREMPIN ROCK

Concert de 4 jeunes groupes rock, devant un jury pro

Entrée libre



MARDI 28 MARS



20h - La Scène du Canal

TE BEIYO / GATICA / NELLY LA

Chanson contemporaine, chanson du monde

Tarif : 10€

LES RENDEZ-VOUS RÉCURENTS



LA VIE DE CHATEAU

Café Bio Associatif

Les mercredis de 14h à 18h
Espace Château-Landon

Entrée Libre



LES BRÈVES DE LA GRANGE

Un moment d'échange entre parents

Mardis 3 et 21 mars
de 17h30 à 19h30
Centre Grange aux Belles



ATELIER « ENTRE PARENTS, FAIRE ENSEMBLE »

Un temps de pause pour discuter des sujets qui préoccupent les parents

Le samedi après-midi,
Local associatif du CRL10
16 rue Boy Zelenski, Paris 10

Ouvert à tous

LES EXPOS PHOTOGRAPHIQUES



«LE PORTRAIT IMPOSSIBLE»

Une exposition à Immix Galerie
Espace Jemmapes

Jusqu'au samedi 18 mars

Entrée libre



«LE PEUPLE WAYUU»

Centre la Grange aux Belles,
photographies de Delphine Blast

Jusqu'au vendredi 10 mars

Entrée libre



«DÉTROIT, BERCEAU DU PUNK ROCK»

Une exposition de Sue Rynski
au centre Jean Verdier,
en partenariat avec la Discothèque Lancry

Jusqu'au 3 mars 2017

NOUVEAUTÉ AU CRL10

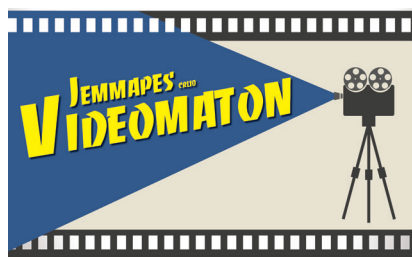

LE JEMMAPES VIDEOMATON

Une mystérieuse cabine dans le hall de l'Espace Jemmapes...
Tous les usagers sont invités à y enregistrer librement un court message vidéo.

Ce dernier sera diffusé dans le hall (et ultérieurement, sur la chaîne YouTube de l'association.)

Tous les jours et à toute heure
Espace Jemmapes

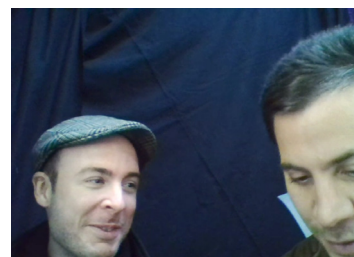

POUR TOUTE INFORMATION COMPLÉMENTAIRE :
www.crl10.net / www.lasceneducanal.com

CHÂTEAU LONDON

31 rue de Château Landon
75010 Paris
Contacts Tél. : 01 46 07 84 12
information-cl@asso-crl10.net

Horaires d'accueil

Lundi et Vendredi : 13h00 à 20h30
Mardi, Mercredi et Jeudi : 10h à 20h30
Samedi : 10h à 13h puis 14h30 à 17h30

Accès Métro : Louis Blanc ou Stalingrad
Bus : 46

GRANGE AUX BELLES

55 rue de la Grange aux Belles
75010 Paris
Accès piéton : 6, rue Boy Zelenski par la
rue des Écluses Saint-Martin
Contacts Tél. : 01 42 03 40 78
information-gab@asso-crl10.net

Horaires d'ouverture

Du lundi au vendredi de 9h45 à 20h00
Samedi de 10h00 à 17h00
Attention : Jeudi, fermeture au public
entre 14h00 et 16h30

Accès Métro : Colonel Fabien Bus : 46 ou
75

ESPACE JEMMAPES

et la Scène du Canal

116 quai de Jemmapes
75010 Paris
Contacts Tél. : 01 48 03 33 22
information-ej@asso-crl10.net reserva-
tion-ej@asso-crl10.net

Horaires d'ouverture

Du lundi au vendredi de 9h00 à 22h30
Samedi de 13h00 à 22h30

Accès Métro : Jacques Bonsergent ou
Gare de l'Est

JEAN VERDIER

11 rue de Lancry
75010 Paris
Contacts Tél. : 01 42 03 00 47
information-jv@asso-crl10.net

Horaires d'ouverture

Du lundi au vendredi de 10h à 22h.
Samedi de 10h00 à 13h00 et de 14h00 à
17h00

Accès Métro : République ou Jacques
Bonsergent